

Cyber Coach

Cyber Academy

Souriez, vous êtes piégé !  
1/2 chapitre terminé

Tour de passe-passe avec vos mots de passe  
3/4 chapitre terminé

Ne laissez pas entrer le loup dans la bergerie  
1/3 chapitre terminé

A distance, je mets de la distance  
1/4 chapitre terminé

Faire place nette !  
2/4 chapitre terminé

Tour de passe-passe avec vos mots de passe  
Chapitres

- 1
- 2
- 3
- 4

# Plateforme de formation des collaborateurs face aux cyberattaques

 Solution développée & hébergée en France

[Roadmap des solutions Mailinblack](#) 

## Former vos collaborateurs, c'est réduire drastiquement les risques.

Évolution des cyberattaques

**73%**

des entreprises françaises ont été visées par une cyberattaque.

Formation en ligne

**45%**

de réduction des cyberattaques dans les organisations

Face à l'**explosion des cybermenaces** (classé 3ème risque mondial) et à l'**impact des erreurs humaines** (à l'origine de 90% des attaques), former vos collaborateurs devient un impératif pour protéger votre entreprise.

# Une approche holistique pour renforcer la cybersécurité

Impliquez activement vos collaborateurs dans la sécurité de votre organisation

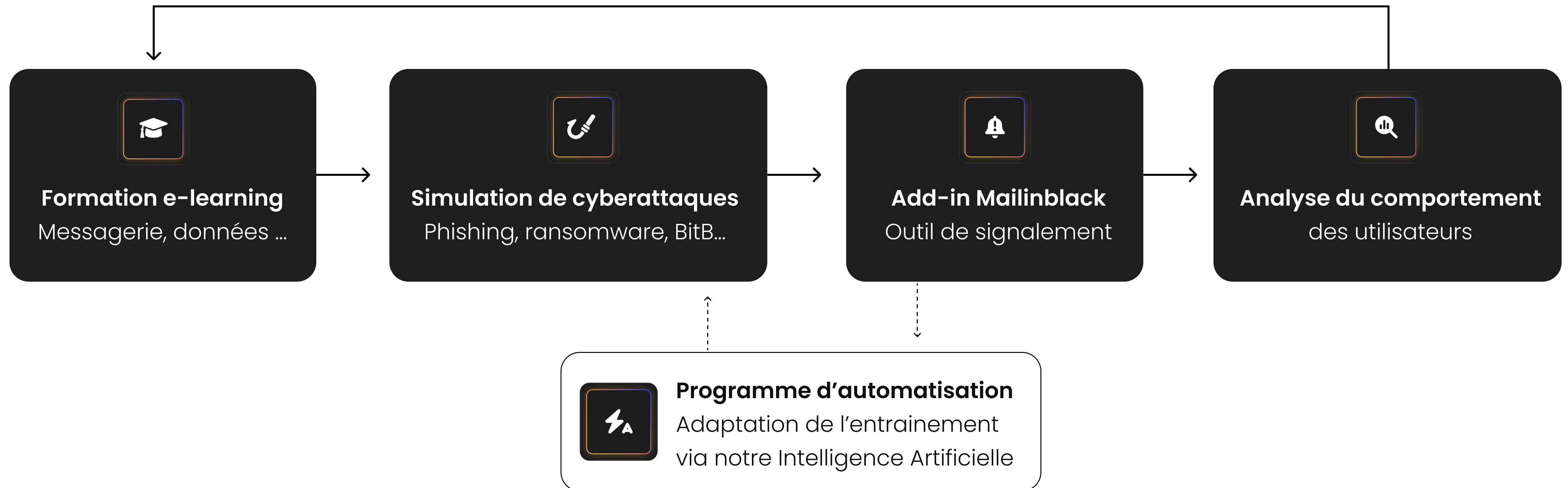

**Une solution tout-en-un qui sensibilise, forme activement et évalue le niveau de préparation de vos utilisateurs face aux menaces informatiques, réduisant ainsi les risques de cyberattaques**

- Formation e-learning

# Programme complet et engageant

13 modules, 49 chapitres pour plus de 9h de formation, le tout conçu par des experts en cybersécurité

## La messagerie

Utiliser sa messagerie sans prendre de risque

## L'authentification

Comprendre quels sont les bons réflexes pour sécuriser ses accès

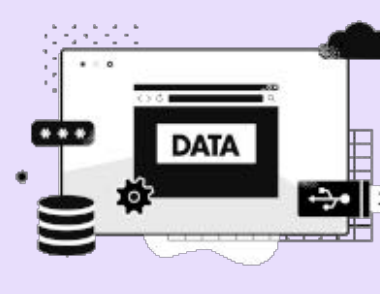

## Les données

Apprendre les bonnes pratiques pour la protection de ses données

## Le nomadisme

Mettre en place les bonnes pratiques de sécurité en déplacement

## Le poste de travail

Prévenir les vulnérabilités et réagir face à un risque

## Les incidents cyber

Gérer les incidents cyber avec efficacité et résilience

## La santé

Sécuriser données, objets connectés et échanges médicaux

## Les réglementations

Naviguer parmi les lois cyber pour une conformité sans faille

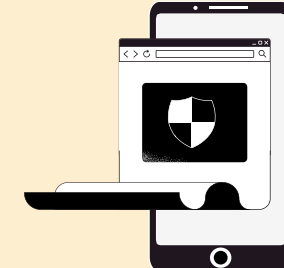

## La sécurité mobile

Protéger ses appareils mobiles contre les menaces modernes

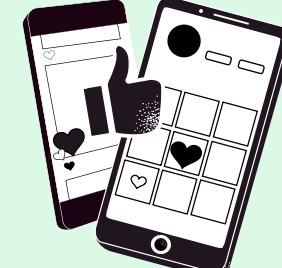

## Les réseaux sociaux

Sécuriser son identité et sa vie privée sur les plateformes sociales

## Les objets connectés

Assurer la sécurité des objets connectés dans l'écosystème numérique

## Le secteur public

Comprendre les menaces et mieux protéger les services publics

## L'industrie

Protéger systèmes, données critiques et dispositifs embarqués

- Formation e-learning

# Une expérience d'apprentissage interactive et flexible

Offrez à vos collaborateurs une formation adaptée à leur rythme et engageante

## Formation sur-mesure

Mon profil

**EG** Estelle GAUTIER  
estelle.gautier@company.com

Niveau 1

Niveau 1 Niveau 2

Voir mon profil

## Contenus ludiques et engageants

Réponse A

Réponse B

Réponse C

Réponse D

Réponse E

Réponse F

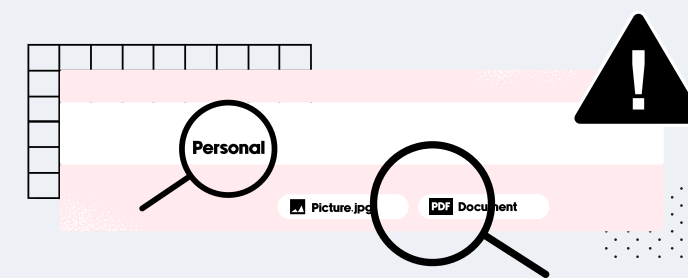

## Solution multiplateforme

MAILINBLACK

Par quoi on commence ?

Souriez, vous êtes piégés !  
1/3 chapitre terminé  
Plus que 2 chapitres à faire, tenez bon !

A distance, je mets de la distance  
1/6 chapitre terminé  
C'est le début, ne lâchez-rien.

Tour de passe-passe avec vos mots de passe  
0/9 chapitre terminé  
N'ayez pas peur, lancez-vous.

Ne laissez pas entrer le loup dans la bergerie  
0/2 chapitre terminé

## Suivi de la progression et implication

Tour de passe passe avec vos mots de passe  
1/3 chapitre terminé | Plus que 2 chapitres à faire, tenez bon !

Ne laissez pas entrer le loup dans la bergerie  
1/6 chapitre terminé | C'est le début, ne lâchez-rien.

A distance, je mets de la distance  
0/2 chapitre terminé | Ce nouveau module va vous éblouir.

Faire place nette !  
2/4 chapitre terminé | Faisons travailler ces neurones ensemble.

- Cyber Coach

# Deux façons de sensibiliser vos équipes :

## Campagnes manuelles

Vous pilotez les campagnes en fonction des profils, équipes ou priorités. Personnalisez chaque simulation : expéditeur, contenu, marque utilisée, moment d'envoi... tout est ajustable pour coller à vos réalités terrain.

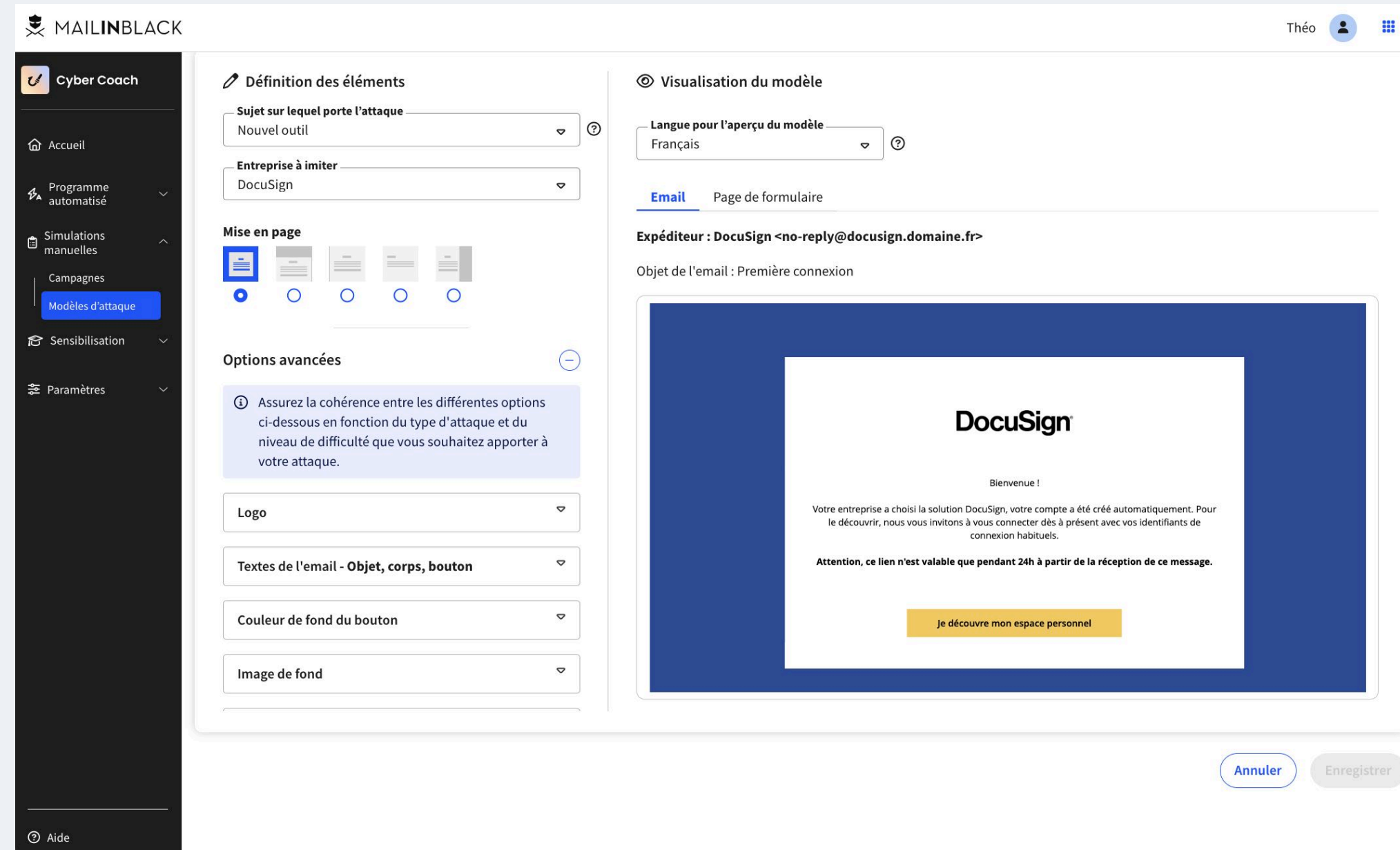

## Programme automatisé

Notre IA adapte automatiquement les contenus et les simulations selon le comportement réel des utilisateurs.

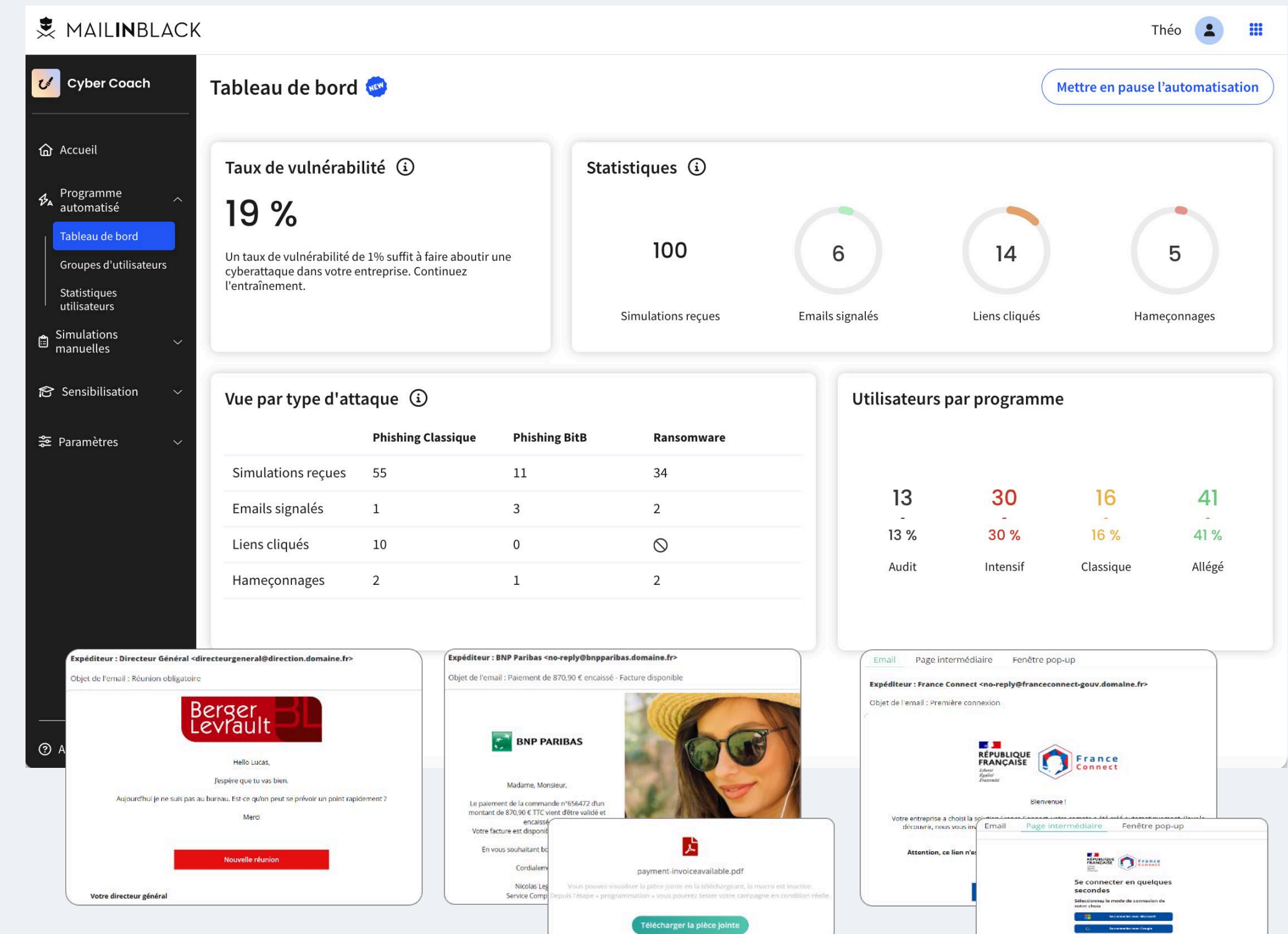

	Phishing Classique	Phishing BitB	Ransomware
Simulations reçues	55	11	34
Emails signalés	1	3	2
Liens cliqués	10	0	0
Hameçonnages	2	1	2

Below the dashboard, three simulated phishing emails are shown: one from Berger Levaillant, one from BNP Paribas, and one from France Connect.

# La solution des simulations de cyberattaques

Profitez du catalogue de simulation d'attaques le plus complet du marché

- Ransomware
- Phishing
- Spearphishing
- Browser in the browser
- QR code
- Clé USB

## Auditez

Détectez les comportements à risque et ajustez votre stratégie en fonction des vulnérabilités réelles de vos collaborateurs.

## Sensibilisez

- Personnalisable
- Automatisé

Créez des simulations d'attaques ultraréalistes et offrez à vos collaborateurs un accès à des contenus de sensibilisation pertinents.

## Engagez

Impliquez vos collaborateurs en leur permettant de signaler instantanément toute menace grâce à notre bouton d'alerte phishing.

36 marques

+ 1 000 combinaisons

+ 17 noms de domaine

Entraînement adaptatif

Statistiques avancées

## Tout est compris, quand vous en avez besoin

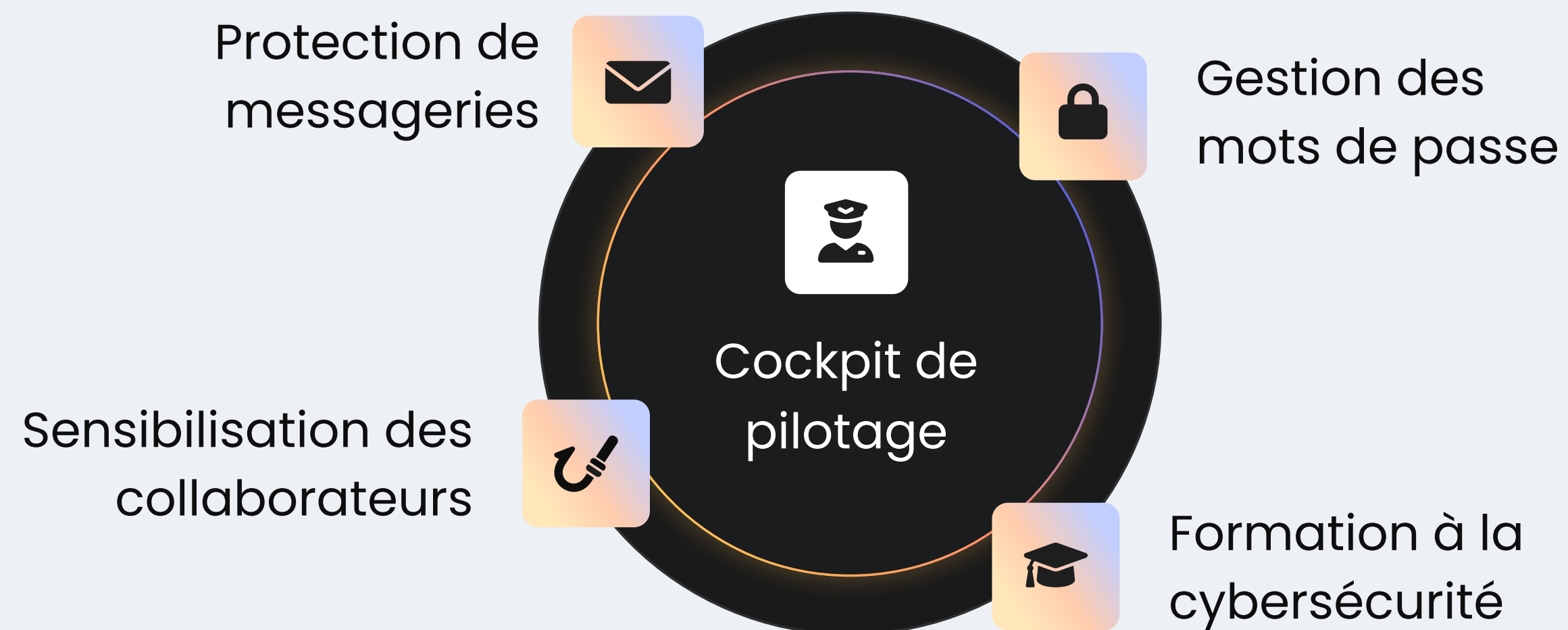

## Flexibilité

U-Cyber 360° est une solution tout-en-un. Vous pouvez **activer les options** (gestionnaire de mots de passe, formation, etc.) à votre rythme, selon vos besoins.

## Protection maximale

Tout est inclus dans **un seul prix, sans surcoût**, et vous êtes totalement protégé contre les cyber risques humains.

Un seul prix

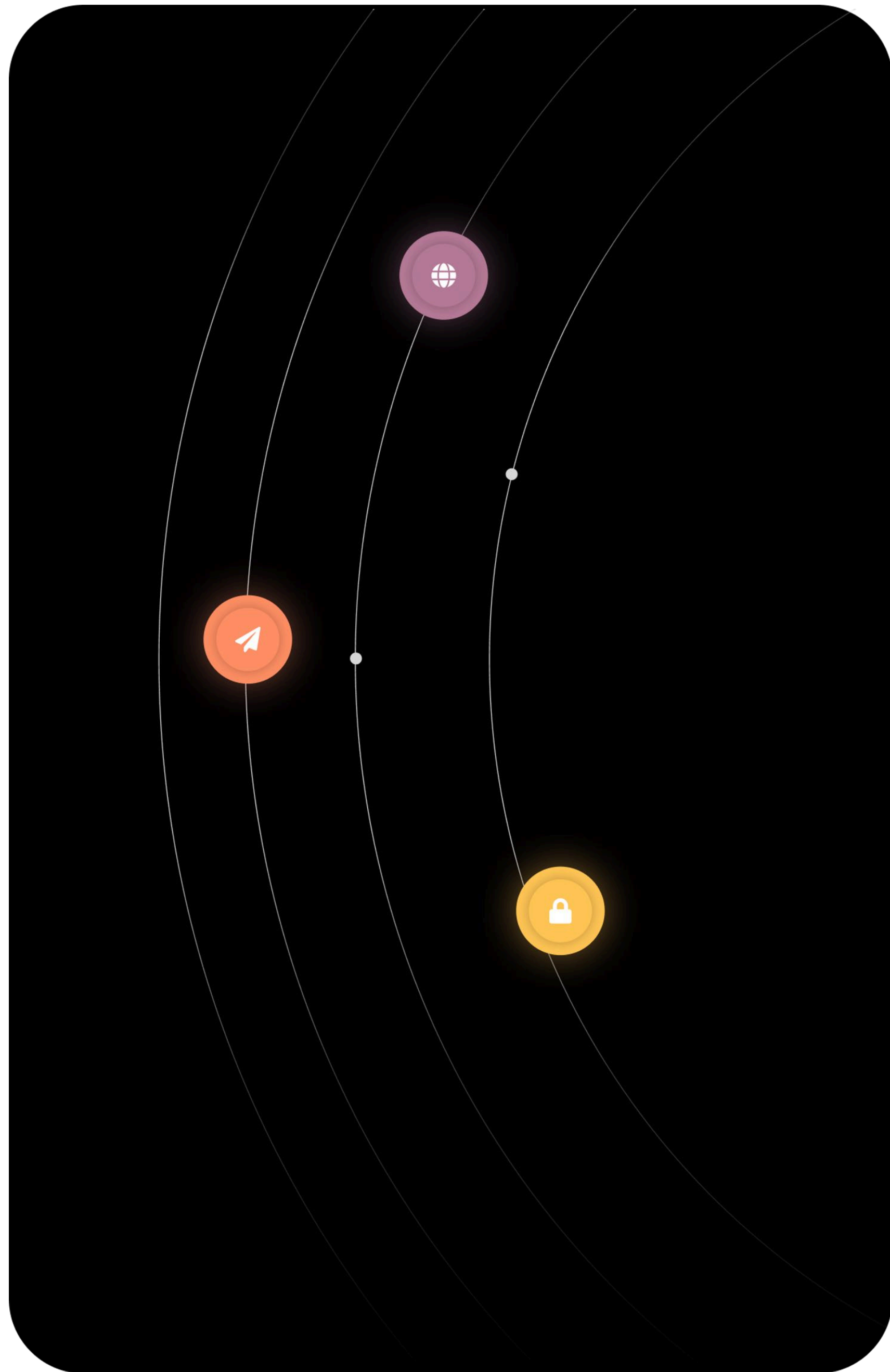

# Contactez-nous

 [contact@mailinblack.com](mailto:contact@mailinblack.com)

 [+33\(0\)4 88 60 07 80](tel:+33(0)488600780)

 [www.mailinblack.com](http://www.mailinblack.com)